L'ACCES ET LE PARTAGE DES AVANTAGES (APA)

découlant de l'utilisation des ressources génétiques et des connaissances traditionnelles associées

Madagascar abrite une **diversité biologique immense**, comprenant une multitude d'animaux, de plantes et de micro-organismes, tous **renfermant des ressources génétiques précieuses**. Les êtres humains **exploitent** ces ressources naturelles pour **répondre à une gamme variée de besoins quotidiens, incluant la construction, l'alimentation, le développement de médicaments, de produits cosmétiques** et bien plus encore. Cependant, de nombreuses **ressources génétiques et connaissances traditionnelles associées dans diverses territoires restent largement méconnues** du grand public, alors même que leurs bénéfices pourraient potentiellement aider un grand nombre de personnes dans le monde et contribuer à des avancées dans de nombreux domaines.

Conformément au troisième objectif de la CDB (Convention sur la Biodiversité), la mise en place du mécanisme APA (Accès et Partage des Avantages) est nécessaire pour que toutes les catégories de personnes concernées, **les utilisateurs des ressources génétiques et des connaissances traditionnelles associées puissent y accéder et partager équitablement les avantages découlant de leur utilisation**. En effet, **l'APA vise à faciliter les flux directs d'avantages,** monétaires et non monétaires, entre les utilisateurs des ressources génétiques et/ou des connaissances traditionnelles (CT) associées, en particulier les chercheurs, les commerciaux, et les pays qui abritent ou fournissent des ressources génétiques et/ou les femmes et les hommes des communautés locales qui détiennent les connaissances traditionnelles.

A Madagascar, la **Biodiversité** présente un **atout précieux et une potentialité économique importante**, toutefois des efforts restent à déployer afin de renforcer la compréhension des concepts-clés, d'accélérer le processus APA au niveau local et national et surtout d'assurer le principe d'inclusivité, notamment en termes de communication et de sensibilisation. Ces activités entrent dans la perspective de renforcer cette capacité de Madagascar à gérer durablement les ressources génétiques du pays et à en tirer des profits socio-économiques et environnementaux.

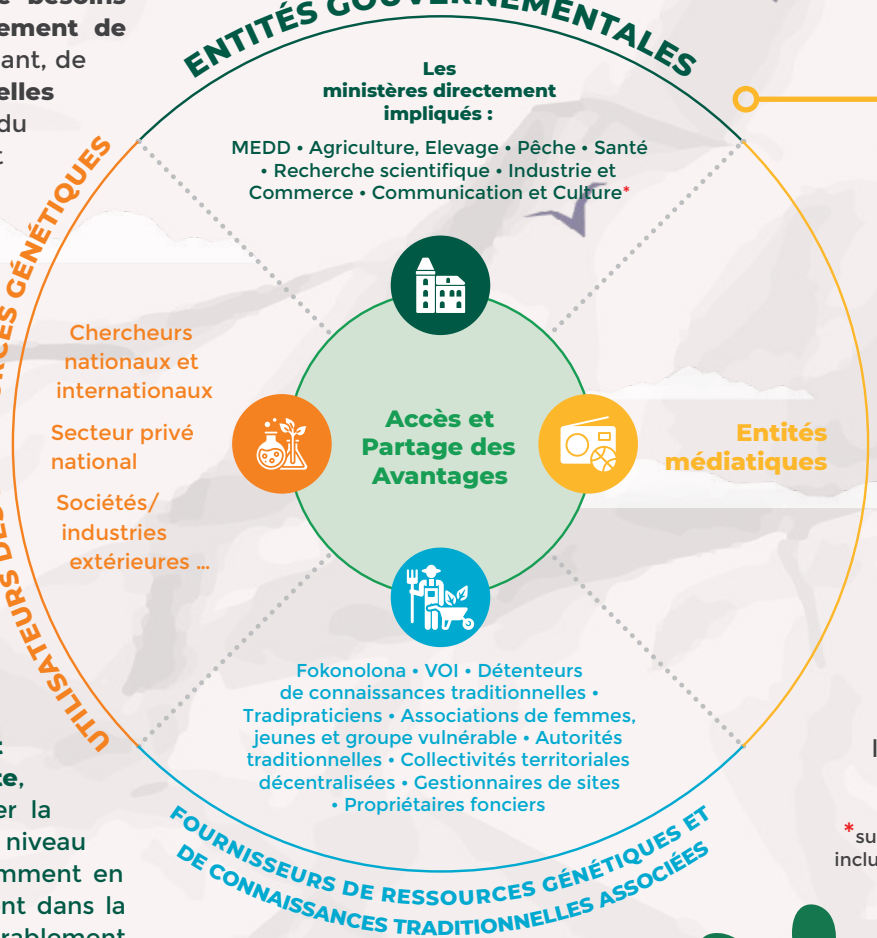

Cartographie des parties prenantes

L'APA implique différents acteurs œuvrant dans plusieurs secteurs autour de la valorisation des ressources génétiques et des connaissances traditionnelles. Incluant notamment: le Gouvernement, les chercheurs, le secteur privé, les communautés locales et les organisations de la société civile.

*sur les connaissances traditionnelles incluses dans le patrimoine immatériel